	RESOLUCION LICENCIA Y/O PERMISO	Código: F-CAM-110
		Versión: 9
		Fecha: 5 Jul 18

**RESOLUCIÓN No. 0894
(17 DE ABRIL DEL 2024)**

**POR LA CUAL SE OTORGA UN PERMISO DE CONCESIÓN DE AGUAS
SUPERFICIALES Y SE DICTAN OTRAS DETERMINACIONES**

La Dirección Territorial Occidente de la Corporación Autónoma Regional del Alto Magdalena – CAM, en uso de sus atribuciones legales y estatutarias, en especial las conferidas en la Ley 99 de 1993, la Resolución No. 4041 de diciembre 21 del 2017 modificada por la Resolución No. 104 de enero 21 del 2019, la Resolución No. 466 de febrero 28 del 2020 y la Resolución No. 2747 de octubre 05 del 2022, proferida por el Director General de la CAM y

CONSIDERANDO

Que, mediante radicado CAM No. 2023-E22063 de noviembre 30 del 2023 la señora **CARMEN ROSA LOZANO TRUJILLO** identificada con cédula de ciudadanía No. 26.470.193 expedida en Tesalia, solicitó liquidación por servicios de evaluación. Solicitud que fue atendida por la Corporación mediante oficio con el radicado CAM No. 2023-S20292 de diciembre 04 del 2023, notificado personalmente el día 06 de diciembre del 2023, notificado personalmente 06 de diciembre del 2023.

Que mediante radicado CAM No. 2024-E278 de enero 04 del 2024 y VITAL No. 3100002647019324001, la señora **CARMEN ROSA LOZANO TRUJILLO** identificada con cédula de ciudadanía No. 26.470.193 expedida en Tesalia, en calidad de propietaria, con dirección de correspondencia vereda El Dave del municipio de Tesalia, correo electrónico autorizado para notificación marckgweets@hotmail.com y contacto No. 3212142244, solicitó ante este despacho el permiso de concesión de aguas superficiales de la fuente hídrica denominada Quebrada Grande, para ser destinado a uso doméstico en el predio rural denominado “LT Comunidad El Dave” el cual hace parte de un predio rural de mayor extensión denominado “El Viso de La Estancia” identificado con matrícula inmobiliaria No. 204-2658 y código catastral No. 41797000000000008002500000000, ubicado en la vereda El Medio (hoy vereda El Dave) en jurisdicción del municipio de Tesalia en el departamento del Huila.

Que, mediante radicado CAM No. 2024-S607 de enero 09 del 2024, notificado electrónicamente el día 09 de enero del 2024, se requiere información adicional para continuar con el trámite, la cual fue allegada mediante radicado CAM No. 2024-E3258 de febrero 05 del 2024.

Como soporte a su petición, el solicitante suministró la siguiente información: Radicado en el aplicativo VITAL, Formulario único nacional de concesión de aguas superficiales (debidamente diligenciado y firmado por el solicitante), Fotocopia de cédula de ciudadanía de los solicitantes, Programa de uso eficiente y ahorro del agua – PUEAA simplificado, Certificado de libertad y tradición (fecha de expedición no superior a tres (3) meses), Certificado de uso de suelo expedido por la oficina de Planeación municipal correspondiente vigencia del año en curso, Croquis a mano alzada del lugar de captación

	RESOLUCION LICENCIA Y/O PERMISO	Código: F-CAM-110
		Versión: 9
		Fecha: 5 Jul 18

de las aguas y del predio, Soporte de pago por servicios de evaluación por valor de \$237.759, realizado el día 20 de diciembre de 2023.

Que, mediante Auto No. 017 de febrero 10 del 2024, esta Dirección Territorial resuelve dar inicio al trámite de solicitud de permiso de concesión de aguas superficiales; mediante oficio de notificación con radicado CAM No. 2024-S4266 de febrero 14 del 2024, notificado electrónicamente el día 20 de febrero del 2024.

Que, mediante oficio con radicado CAM No. 2024-S5414 de febrero 26 del 2024, se solicitó publicación del Aviso en cartelera de la Alcaldía de Tesalia. Recibido en el despacho el día 26 de febrero del 2024 a través del correo institucional. Se hizo fijación de Aviso en cartelera de la CAM con fecha de fijado el 27 de febrero del 2024 y desfijado el 12 de marzo del 2024, con constancia de publicación del 13 de marzo del 2024; en la cartelera de la Alcaldía de Tesalia con fecha de fijado el 27 de febrero del 2024 y desfijado el 09 de marzo del 2024, con radicado CAM No. 2024-E8391 de marzo 15 del 2024.

Que, en atención a lo descrito, considerándose el lleno de requisitos formales inherentes a la presente solicitud y actuando en concordancia con lo previsto en el Decreto 1076 de 2015, se procedió a la evaluación técnica de la misma, emitiéndose concepto técnico No. 064 de abril 01 del 2024, sobre el cual se transcriben los aspectos relevantes a continuación: *(se transcribe literal, incluso con eventuales errores)*

“(...)

*De acuerdo con los autos que anteceden y conforme a lo establecido en el Decreto 1076 del 2015, el día 20 de marzo de 2024, se practicó visita de inspección ocular con el objeto de analizar la solicitud presentada por la señora **CARMEN ROSA LOZANO TRUJILLO** identificada con cédula de ciudadanía No. 26.470.193 expedida en Tesalia.*

Para llegar al predio denominado predio rural denominado LT Comunidad El Dave, se parte del casco urbano del municipio de La Plata hacia el área urbana del municipio de Tesalia, hasta llegar al casco urbano del municipio de Tesalia, donde se prosigue por vía pavimentada hacia el C.P de Pacarní, donde transcurridos aproximadamente 4.3 Km se encuentra el predio.

El predio se localiza en las siguientes coordenadas planas:

Coordenadas		Altura (m.s.n.m.)	Referencia GPS
X	Y		
816830	773333	1010	GARMIN MONTANA 680

Tabla 1. Coordenadas de localización del predio

Una vez realizado el ejercicio de verificación de la información cartográfica con que cuenta la Corporación e información catastral a través de portal del IGAC (<https://geoportal.igac.gov.co/es/contenido/consulta-catastral>), en conformidad con los datos obtenidos en campo, y como resultado de la búsqueda de las coordenadas en el Geoportal de catastro del IGAC, se obtuvo la siguiente información:

	RESOLUCION LICENCIA Y/O PERMISO	Código: F-CAM-110
		Versión: 9
		Fecha: 5 Jul 18

Información Geoportal IGAC	
Número predial:	417970000000000008002500000000
Número predial (anterior):	417970000000080025000
Municipio:	Tesalia, Huila
Dirección:	EL VISO DE LA ESTANCIA
Área del terreno:	150000 m ²
Área de construcción:	0 m ²
Destino económico:	AGROPECUARIO

Tabla 2. Información Geoportal IGAC.

Figura 1

Imagen de localización del predio en mapa catastral

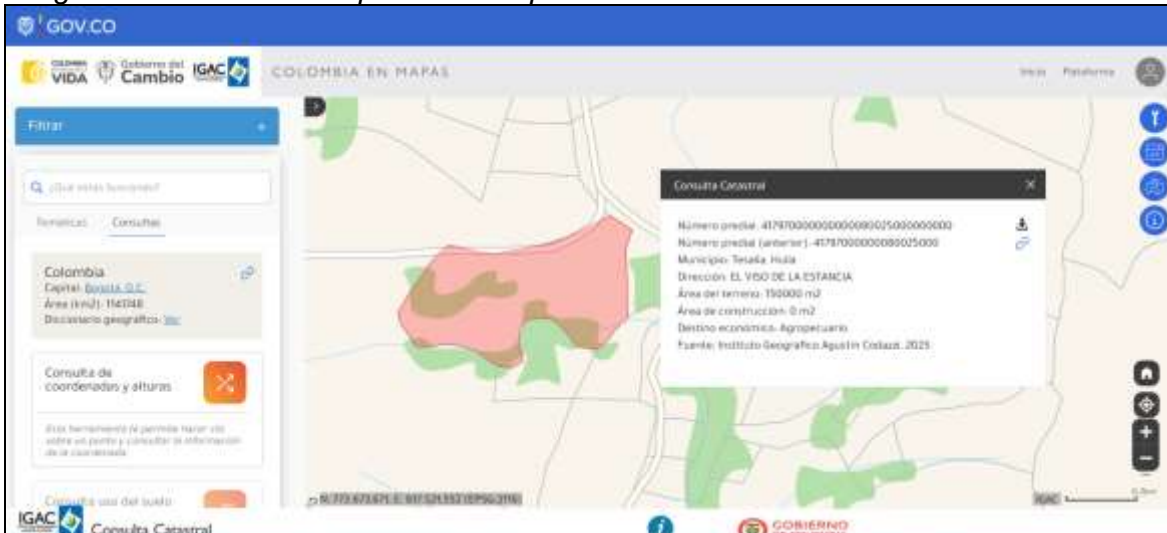

Nota: Tomado del Geoportal Instituto Geográfico Agustín Codazzi (IGAC 2023).

El predio de la solicitud no corresponde con el identificado en el GEOPORTAL del IGAC cuando se ingresan las coordenadas, posiblemente por falta de actualización. Sin embargo, el trámite continúa para el predio LT Comunidad El Dave, del cual se tiene la información en el expediente por ser este el predio objeto de la solicitud

Se establece que la coordenada del predio se localiza en la vereda El Dave del municipio de Tesalia; allí se indica que no se encuentra dentro de las figuras de protección SINAP como es Parque Natural Nacional, ni Distrito Regional de Manejo Integrado, tampoco se halla en áreas de ecosistemas estratégicos, Reserva Forestal Ley 2 de 1959 de la Amazonía, ni central, y no se encuentra en Páramos y Humedales priorizados e identificados por la Corporación en el Departamento del Huila.

Es de advertir, que acorde a la plancha oficial del IGAC a escala 1:25.000 número 344-IV-A, se evidencia en áreas cercanas otros drenajes naturales. No obstante, es pertinente aclarar que por escalas de trabajo más detalladas se pueden evidenciar otras fuentes hídricas que no estén relacionada en la plancha en mención.

	RESOLUCION LICENCIA Y/O PERMISO	Código: F-CAM-110
		Versión: 9
		Fecha: 5 Jul 18

Actualmente la Corporación realizó el estudio de priorización de fuentes hídricas para el departamento del Huila, fue adoptado por medio de la Resolución No. 2159 de agosto 06 del 2019, el cual establece un orden de prioridades de las fuentes hídricas del departamento para el acotamiento de rondas hídricas. Contrastando el predio con el presente estudio se establece que los drenajes identificados no están dentro de las primeras fuentes hídricas para priorizar.

Figura 2 a 7
Panorámica del predio y usos solicitados



	RESOLUCION LICENCIA Y/O PERMISO	Código: F-CAM-110
		Versión: 9
		Fecha: 5 Jul 18



Nota: Registro fotográfico con cámara Celular Infinix Note 30 Pro

Figura 8

Localización del predio y drenajes naturales.

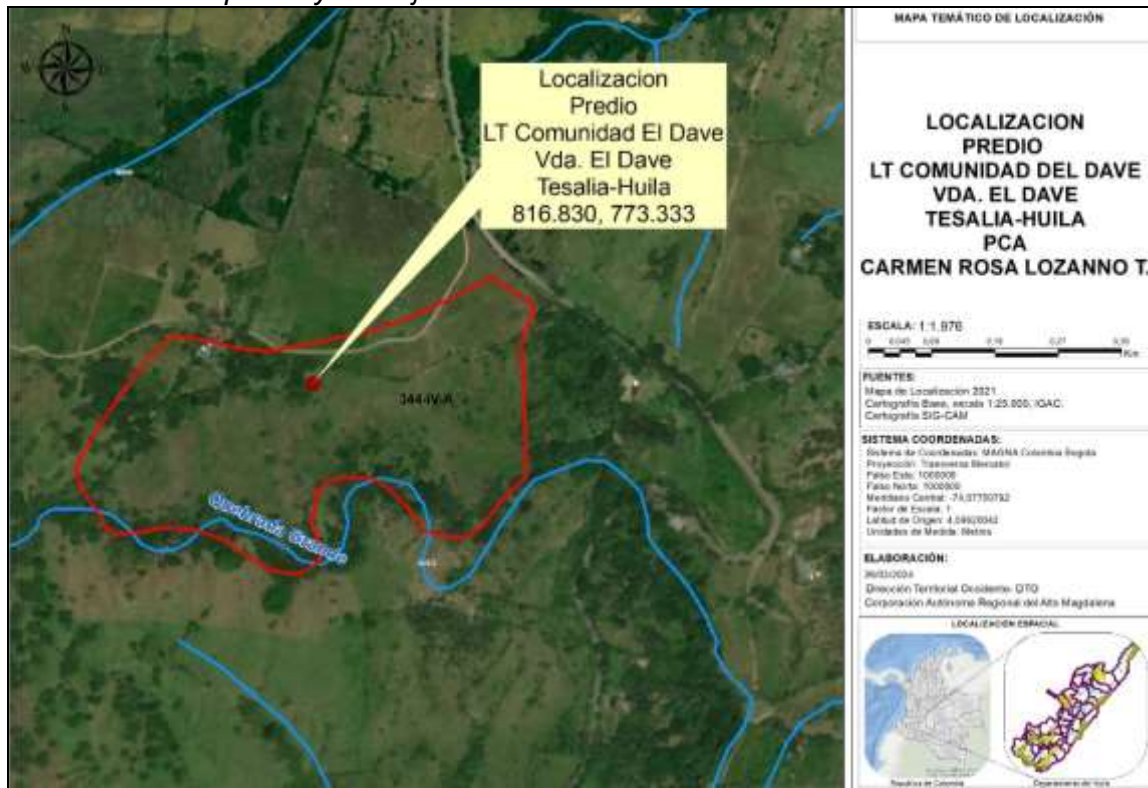

Nota: Tomado del ArcGis de la CAM, 2023.

Realizando el contraste con el Plan de Ordenación Forestal del departamento en adelante POF, adoptado mediante Acuerdo No. 010 de mayo 25 del 2018, se establece que la coordenada del predio, se ubica en Áreas Forestales Protectoras AFPT, y Áreas Misceláneas y/o de Producción Mixta AMY/oPM, estas áreas de ordenación forestal presentan el siguiente régimen de usos:

	RESOLUCION LICENCIA Y/O PERMISO	Código: F-CAM-110
		Versión: 9
		Fecha: 5 Jul 18

CATEGORIA	ZONIFICACION	CODIGO
<i>Bosque de galería y/o ripario</i>	<i>Áreas Forestales Protectoras</i>	<i>AFPT</i>
<i>Capacidad clase 6</i>	<i>Áreas Misceláneas y/o de Producción Mixta</i>	<i>AMy/oPM</i>

Tabla 3. Tomado del ArcGis de la CAM, 2024.

Zona	Uso Principal	Uso Condicionado	Uso Prohibido
Áreas Forestales Protectoras AFP	<p><i>Recolección de germoplasma de especies arbóreas y arbustivas para reforestación, restauración e investigación. Refugios de flora y fauna.</i></p> <p><i>Ecoturismo científico y paisajismo dirigidos y adecuados a la capacidad de carga de los ecosistemas.</i></p> <p><i>Restauración y manejo silvicultural del bosque natural.</i></p> <p><i>Investigación biológica y silvicultural sobre los elementos y recursos naturales del área.</i></p> <p><i>Apicultura y melicultura.</i></p> <p><i>Establecimiento de corredores de protección entre áreas protegidas.</i></p>	<p><i>Construcción de aljibes, canales de desvío de cauces o conducciones de agua para fincas.</i></p> <p><i>Infraestructura para el aprovisionamiento y mantenimiento de servicios públicos domiciliarios.</i></p> <p><i>Obras civiles relacionadas con la malla vial regional.</i></p> <p><i>Actividades silvopastoriles.</i></p> <p><i>Aprovechamiento forestal domestico del bosque natural.</i></p>	<p><i>Aprovechamiento forestal comercial único y persistente del bosque natural.</i></p> <p><i>Tala de vegetación natural y quemas de cualquier tipo.</i></p> <p><i>Explotación de canteras, minerales o cualquier actividad que amenace el recurso natural.</i></p> <p><i>Cacería de fauna silvestre de cualquier tipo.</i></p> <p><i>Construcción de infraestructura que altere, modifique o elimine la cobertura forestal natural.</i></p> <p><i>Cultivos transitorios, limpios, intensivos, es decir, no a la expansión de la frontera agrícola.</i></p>
Áreas Misceláneas y/o de Producción Mixta	<p><i>Establecimiento de sistemas de producción sostenibles tipo agroforestal (agrosilvícola, silvopastoril, agrosilvopastoril).</i></p>	<p><i>Ganadería semi-intensiva.</i></p> <p><i>Agroindustria pecuaria.</i></p> <p><i>Infraestructura de captación de agua.</i></p>	<p><i>Usos urbanos</i></p> <p><i>Establecimiento de industria semipesada o pesada.</i></p> <p><i>Agricultura</i></p>

	RESOLUCION LICENCIA Y/O PERMISO	Código: F-CAM-110
		Versión: 9
		Fecha: 5 Jul 18

Zona	Uso Principal	Uso Condicionado	Uso Prohibido
	Plantaciones forestales con cultivos temporales. Cultivos comerciales misceláneos, Bancos de proteína, Policultivos. Restauración ecológica.	Infraestructura para el mantenimiento y aprovisionamiento de servicios públicos. Obras civiles relacionadas con la malla vial regional y nacional.	intensiva y mecanizada, Ganadería intensiva Introducción de especies florísticas y faunísticas exóticas. Cacería indiscriminada.

Tabla 4. Régimen de usos.

Figura 9

Localización del predio en el Plan de Ordenamiento Forestal.

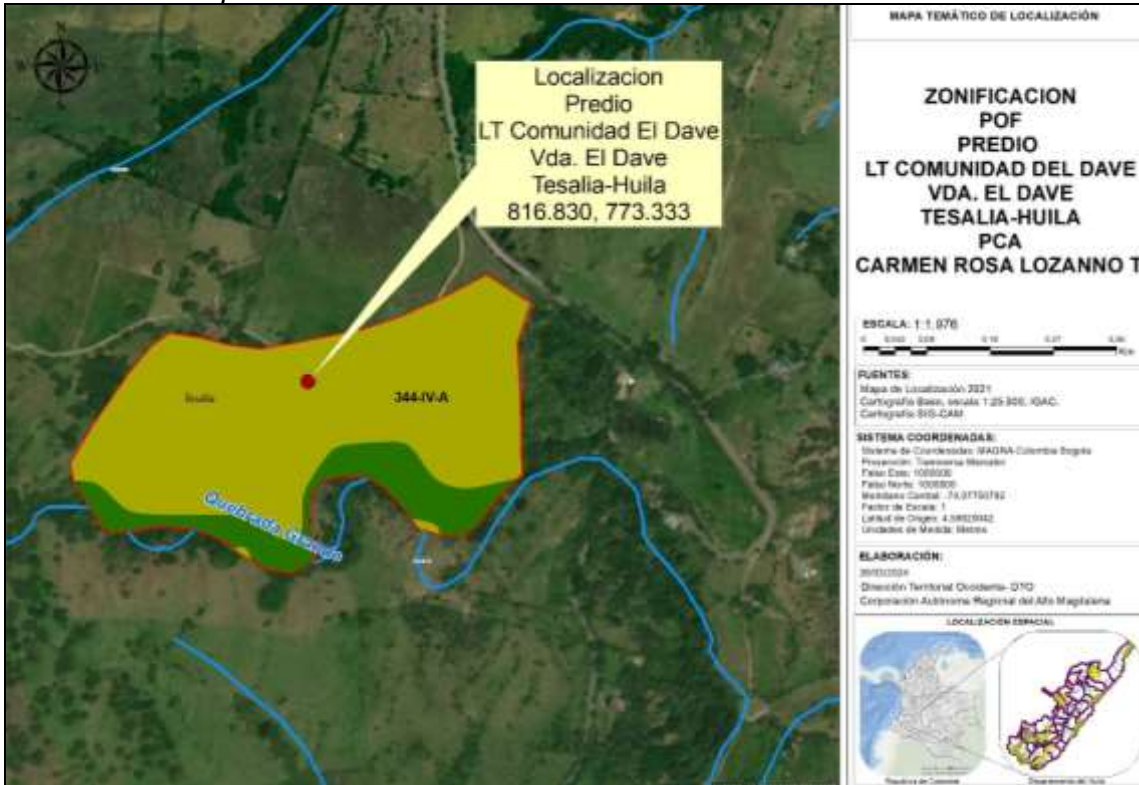

Nota: Tomado del ArcGis de la CAM, 2023.

FUENTE HÍDRICA: De acuerdo a las coordenadas tomadas en el punto de captación y corroborada con la Evaluación Regional del Agua 2019 elaborada por la CAM, la fuente hídrica de abastecimiento corresponde a la Quebrada Grande.

De acuerdo a la zonificación hidrográfica definida por el IDEAM, se tiene:

ZONIFICACIÓN HIDROGRÁFICA

	RESOLUCION LICENCIA Y/O PERMISO	Código: F-CAM-110
		Versión: 9
		Fecha: 5 Jul 18

ID CAM	2105101060000
NOMBRE DE LA MICROCUENCA	Q. GRANDE
ID Área Hidrográfica	Magdalena-Cauca
ID Zona Hidrográfica	1
ID_Sub Zona Hídrica	Río Páez
Nombre Subzona Hídrica	Río Páez
ID Cuenca de nivel subsiguiente	Río Páez - Río Negro de Narváez y otros
ID_NIVEL_1	01

Tabla 5. Zonificación Hidrográfica.

Figura 10 a 11

Panorámica de la fuente de abastecimiento.



Nota: Registro fotográfico con cámara Celular Infinix Note 30 Pro.

- Estado de la vegetación protectora de la fuente a captar y especies encontradas:

La fuente hídrica, posee bosque de galería que consta de especies vegetales de diferentes especies sin identificar, las cuales se encuentran en buen estado de conservación.

PROGRAMA DE USO EFICIENTE Y AHORRO DE AGUA: PROGRAMA DE USO EFICIENTE Y AHORRO DE AGUA: Conforme a lo requerido el usuario de la concesión de aguas presentó un documento PROGRAMA DE USO EFICIENTE Y AHORRO DE AGUA (PUEAA) simplificado y que por el caudal requerido corresponde a una actividad menor a 2,3 L/seg considerado como bajo en cumplimiento de Resolución No. 1257 “Por la cual se desarrollan los parágrafos 1 y 2 del artículo 2.2.3.2.1.1.3 del Decreto 1090 de 2018, mediante el cual se adiciona el Decreto 1076 de 2015”.

El PUEAA simplificado establece unas acciones de control para la identificación de pérdidas de agua y optimización del sistema y demás acciones de control y regulaciones de caudal requeridas e identificadas, a saber:

	RESOLUCION LICENCIA Y/O PERMISO	Código: F-CAM-110
		Versión: 9
		Fecha: 5 Jul 18

Horizonte del PUEAA

Medidas para el control de Pérdidas:	AÑO 1	AÑO 2	AÑO 3	AÑO 4	AÑO 5	Observación
Identificación de pérdidas y porcentaje propuesto de reducción				X	X	Ninguna
Acciones de protección y conservación de la fuente hídrica.	X	X	X	X	X	Ninguna
Construcción obras de control.					X	Ninguna
Medición, mejoramiento de la infraestructura, optimización de la red			X		X	Ninguna
Mantenimientos componentes del sistema. (Manguera, Tanque, flotadores y llaves terminales)	X	X	X	X	X	Ninguna
Acciones de ahorro. (control de flujos)	X	X	X	X	X	
Aprovechamiento de aguas lluvias.	X	X	X	X	X	Ninguna

Tabla 6. Actividades PUEAA Simplificado.

EVALUACIÓN PUEAA

Según la evaluación del Programa de Ahorro y uso eficiente de Agua PUEAA, realizada mediante la aplicación del F-CAM-355 formato para la evaluación y aprobación del programa de uso eficiente y ahorro del agua - PUEAA simplificado (ANEXO), se determinó que el documento cumple con los requerimientos mínimos necesarios para su aprobación; de igual manera el concesionario, deberá presentar a la Corporación un informe de cumplimiento de las actividades y metas señaladas en el cronograma del Programa de Uso Eficiente y Ahorro del Aguas (PUEAA) Simplificado, para cada vigencia anual de ejecución; el concesionario, deberá presentar a la Corporación soportes de cumplimiento de las actividades señaladas en el cronograma del Programa de Uso Eficiente y Ahorro del Aguas (PUEAA) para cada vigencia anual de ejecución del PUEAA, en la visita de seguimiento que se realice al permiso.

- Acueducto(s) o red(es) pública(s) que también abastece(n) el(os) predio(s):

El Predio no cuenta con acueducto.

- Estado de la fuente de abastecimiento:

La fuente hídrica presenta una Oferta Hídrica baja, es decir, no presenta problemas de disminución de caudal en el momento de la visita.

- Descripción organoléptica del agua:

Fuente de abastecimiento: Quebrada Grande				
Color	Turbidez	Espumas	Olor	Sabor
No	No	No	No	No

Tabla 7. Características organolépticas de la fuente.

	RESOLUCION LICENCIA Y/O PERMISO	Código: F-CAM-110
		Versión: 9
		Fecha: 5 Jul 18

PUNTO Y SISTEMA DE CAPTACIÓN: El Punto de captación se localiza en las siguientes coordenadas planas con origen Bogotá:

Fuente de abastecimiento	Coordenadas		Altura (m.s.n.m.)	Referencia GPS
	X	Y		
Quebrada Grande	816526	773141	1007	GPS Garmin Montana 680

Tabla 8. Coordenadas de la captación

Figura 12 a 17

Panorámica de la fuente hídrica y del punto de captación

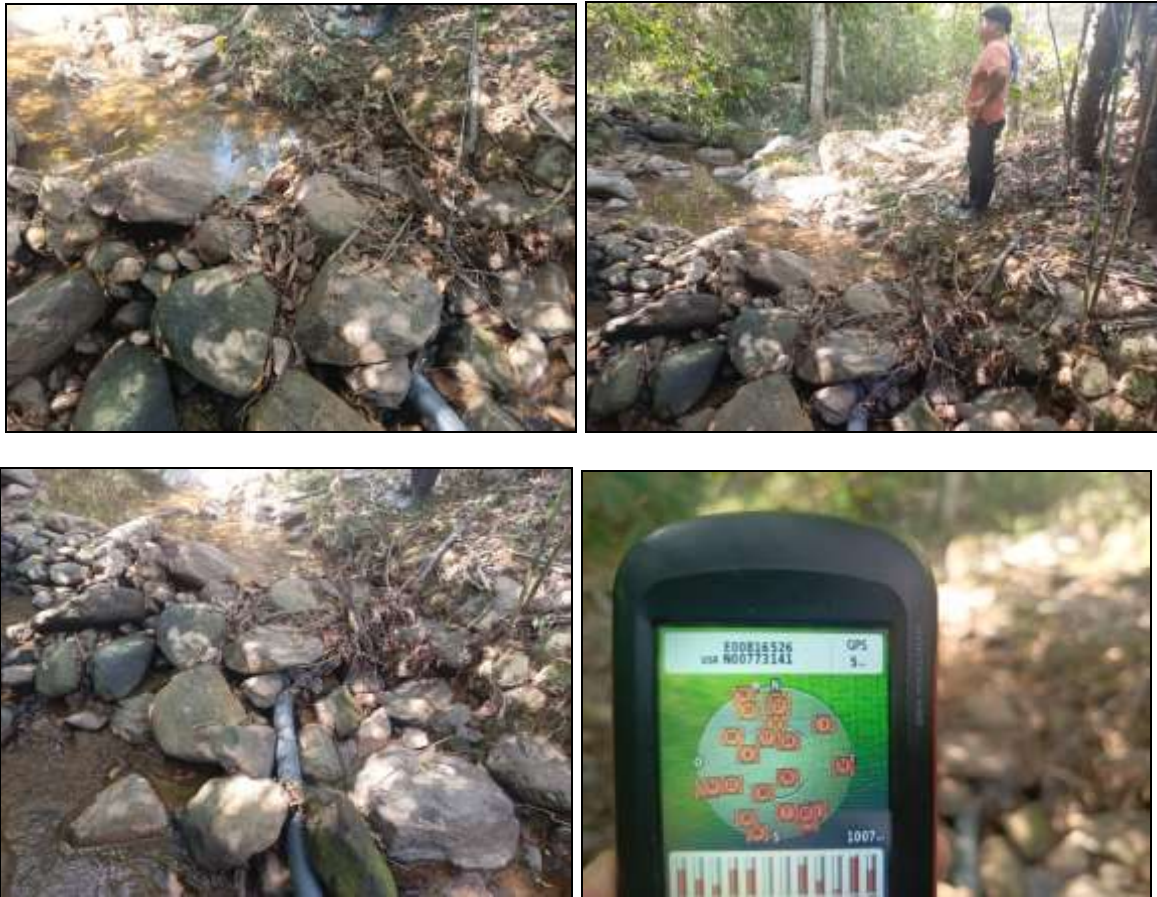

	RESOLUCION LICENCIA Y/O PERMISO	Código: F-CAM-110
		Versión: 9
		Fecha: 5 Jul 18



Nota: Registro fotográfico con cámara Celular Infinix Note 30 Pro.

El sistema de captación consiste en una captación artesanal con dique en piedra de la cual mediante tubo metálico de 2" se conduce el recurso captado hasta un ariete del cual mediante tubería de 3/4" se conducirá el recurso hasta un taque principal donde será distribuido; es importante resaltar que las estructuras del punto de captación son compartidas con otros tres usuarios los señores Juan Lozano Trujillo, Jorge Lozano Trujillo y Gloria Teresa Lozano Trujillo, quienes de igual manera se encuentran tramitando el respectivo PCA, de este punto.

- *Descripción del tipo y manejo de los residuos sólidos que se generan por predio:*

El Predio a la fecha no cuenta con vivienda.

- *Otros usuarios legalizados de la fuente: Se identificaron otros usuarios concesionados en la fuente, los cuales se describen a continuación:*

<i>Fuente: Quebrada Grande</i>							
<i>Localización: Rural</i>							
<i>Vereda: El Medio y El Dave</i>							
<i>Municipio: Tesalia</i>							
<i>Usuario</i>	<i>Predio</i>	<i>Cota (m.s. n.m.)</i>	<i>Coordenadas</i>		<i>Resolución</i>	<i>Exp.</i>	<i>Caudal (L/seg)</i>
			<i>X</i>	<i>Y</i>			
<i>MARTINIAN O SALAS PLAZA</i>	<i>La Estancia</i>	<i>927</i>	<i>817162</i>	<i>742756</i>	<i>2097-31 de julio de 2019</i>	<i>PCA-00195-19</i>	<i>1.329</i>
<i>SEVERO TRUJILLO MUÑOZ</i>	<i>San Luis</i>	<i>935</i>	<i>817261</i>	<i>772876</i>	<i>2096-31 de julio de 2019</i>	<i>PCA-00191-19</i>	<i>1.05</i>
<i>GABRIEL ARCANGEL AMAYA SUAREZ y</i>	<i>Villa Hermosa</i>	<i>927</i>	<i>817162</i>	<i>772562</i>	<i>2277- 21 de agosto de 2019</i>	<i>PCA-00190-19</i>	<i>1.05</i>

	RESOLUCION LICENCIA Y/O PERMISO	Código: F-CAM-110
		Versión: 9
		Fecha: 5 Jul 18

AMIRA OCHOA GUTIERREZ							
WILFREDO GONGORA MEDINA	Villa Mercedes	1076	814882	769356	3024-06 de noviembre de 2019	PCA-00281-19	0.32
VÍCTOR ALMONDO VEGA	Lote No. 1	1068	817246	773157	3025-06 de noviembre de 2019	PCA-00260-19	0.02
LUIS ENRIQUE MARTÍNEZ DURAN	Versalles	1060	816120	773112	1195-16 de Julio de 2020	PCA-00060-20	0.0176
JOAQUÍN MARTÍNEZ DURAN	La Estancia	908	816878	772374	1254-24 de Julio de 2020	PCA-00059-20	0.0116
ADÁN MARTÍNEZ DURAN	El Reflejo	897	817490	773339	1723-16 de septiembre de 2020	PCA-00163-20	0.5
LUIS EDUARDO TAMAYO POLANCO	Lote No 02	740	820896	764752	1912-15 de octubre de 2020	PCA-00079-20	9
MERCEDES MENZA BONILLA	El Viso	968	817536	773060	852-05 de mayo de 2021	PCA-00038-21	0.0186
HÉCTOR ÁNGEL MARTÍNEZ VIDARTE Y RONALD EDUARDO DIAZ ORTIZ	Lote El Prado	1047	816690	773382	849-05 de mayo de 2021	PCA-00032-21	0.053
ORLANDO LASSO TOVAR	La Estancia	1013	817214	773087	1254-09 de junio de 2021	PCA-00040-21	0.2
JOSÉ ALEXANDER POLANIA	Las Delicias	863	816963	770398	3122- de 9/10/21	PCA-00300-21	0.46

Tabla 9. Otros Usuarios

HIDROMETRÍA

	RESOLUCION LICENCIA Y/O PERMISO	Código: F-CAM-110
		Versión: 9
		Fecha: 5 Jul 18

- Aforo actual:

Nombre de la Fuente: Quebrada Grande						
Método de aforo	X	Y	Tipo de medición	Referencia GPS	Caudal medido (L/seg)	Tiempo periodo año
Objeto Flotante	816526	773141	GPS	GPS Garmin Montana 680	12,3	Verano

Tabla 10. Coordenadas de la captación.

Figura 18 a 19

Aforo fuente hídrica.



Nota: Registro fotográfico con cámara Celular Infinix Note 30 Pro.

OFERTA HIDRICA SUPERFICIAL QUEBRADA GRANDE

Con base en los resultados de la Evaluación Regional del Agua 2019 elaborada por la CAM, se obtuvo resultados de Oferta Hídrica Total Superficial (OHTS) en litros por segundo (L/seg) [incluye caudal ecológico] estimados para los años hidrológicos extremos y medio, en sitio de captación sobre la Quebrada Grande en su misma subcuenca hidrográfica (AD Q. GRANDE), se muestra ubicación de punto y resultados conforme a la tabla 11 y Figura 20.

Subcuenca	Código	Municipio	COORDENADAS		Área drenaje (ha)	ESCORENTIA ACUMULADA = OHTS (L/seg) EN AÑO HIDROLÓGICO		
			ESTE	NORTE		Medio	Seco	Húmedo
AD Q. GRANDE	21051050000	Tesalia	816526	773141	497.89	210.38	28.91	288.55

Tabla 11. Oferta hídrica superficial

Figura 20

Localización del predio y punto de captación.

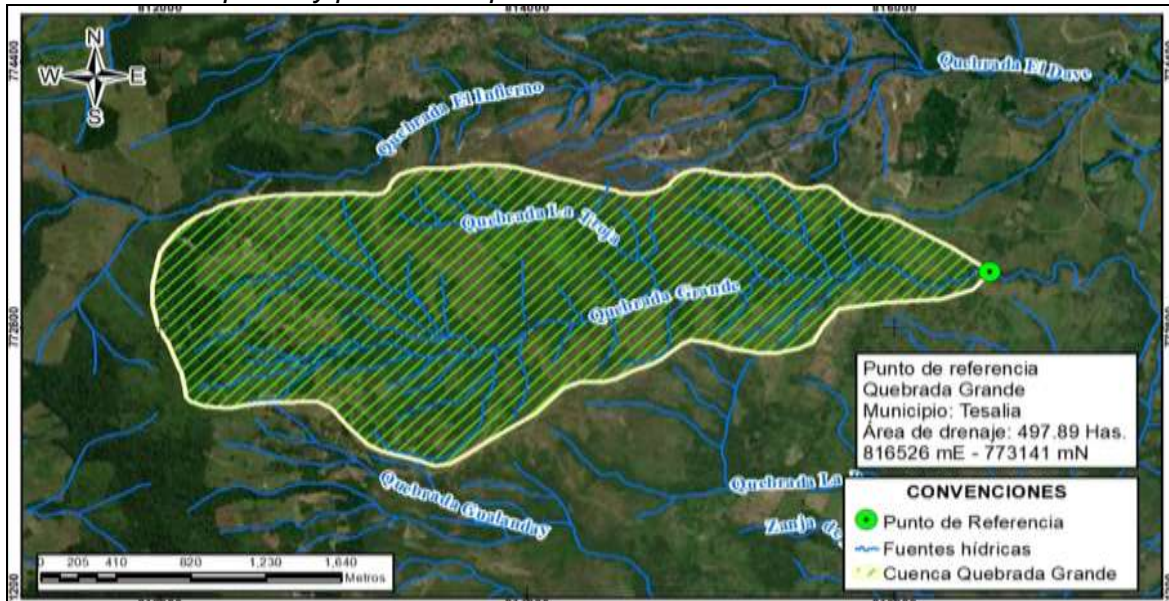

Nota: Fuente Evaluación Regional del Agua ERA 2019.

REQUERIMIENTOS DE AGUA: Los requerimientos de agua en la solicitud son para *Uso Doméstico*.

Nombre del solicitante: Carmen Rosa Lozano Trujillo						
Caudal requerido total (L/seg): 0,02						
Predio: LT Comunidad El Dave						
Vereda: El Dave						
Municipio: Tesalia						
Nombre de la fuente: Quebrada Grande						
Coordenadas		Uso (s)	Cantidad		Módulo de consumo	Caudal total/uso (L/seg)
X	Y		Número	De		
816526	773141	Uso Doméstico	10	Personas	0,002 L/seg/hab	0,02

Tabla 12. Requerimientos de agua.

Figura 21
Localización Componentes Del Sistema.

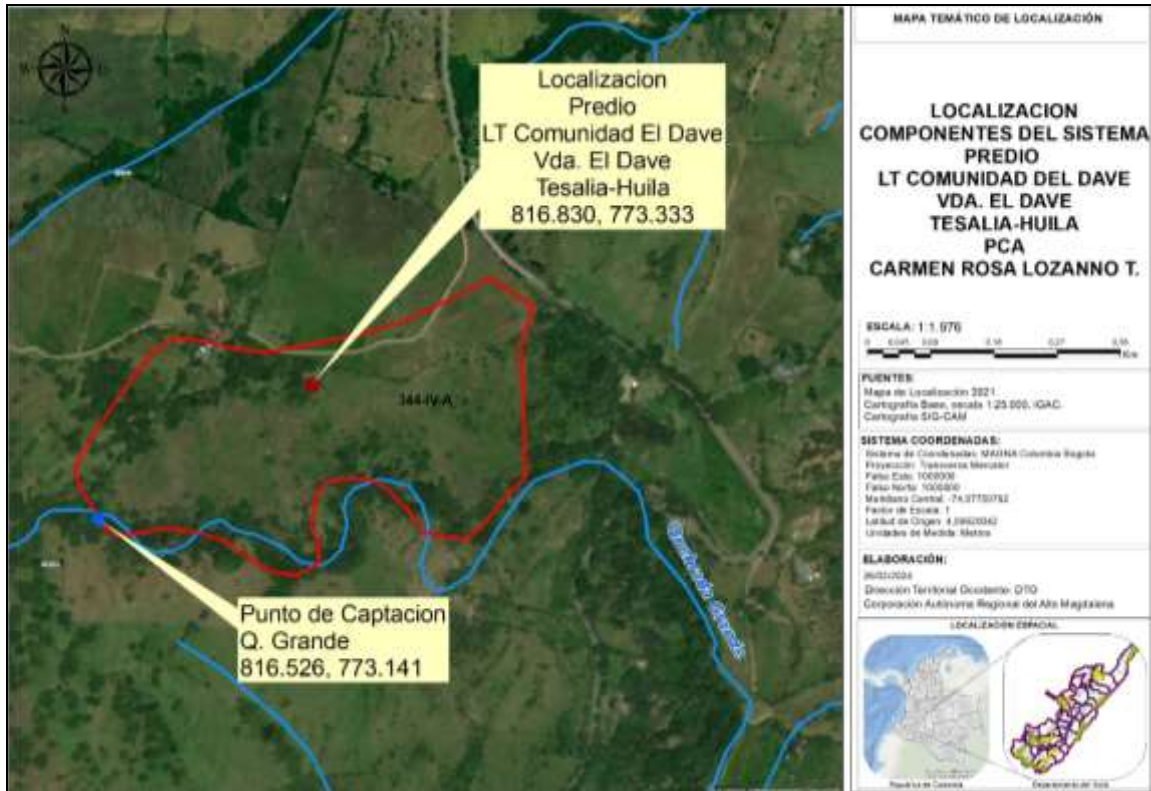

Nota: Tomado del ArcGis de la CAM, 2023

RESTITUCIÓN DE SOBANTES: No se prevén sobrantes.

PERJUICIO A TERCEROS: El proyecto no repercute ni perjudica a terceros. Sin embargo, se hace claridad que en el momento de presentarse alguna afectación de tipo ambiental o a terceros por las obras de conducción, transporte y/o entrega final, es responsabilidad de la señora **CARMEN ROSA LOZANO TRUJILLO** identificada con cédula de ciudadanía No. 26.470.193 expedida en Tesalia, como usuario redimir los impases ocurridos, indicándole claramente que el incumplimiento de las acciones aquí dispuestas es de obligatorio cumplimiento.

SERVIDUMBRE: Una concesión no implica el establecimiento de servidumbre de interés privado sobre los predios en donde se ubiquen las obras de captación, control, conducción y distribución de las aguas concesionadas. La constitución de servidumbres que sea necesaria la gestionará el interesado de acuerdo a lo preceptuado en el Decreto 2811 de 1974. Una concesión de aguas superficiales se otorga sobre el cauce principal de una corriente hídrica, no sobre canales privados.

OPOSICIONES: De acuerdo con la publicación en cartelera de la cartelera de la CAM con fecha de fijado el 27 de febrero de 2024 y desfijado el 12 de marzo de 2024, con constancia de publicación del 13 de marzo de 2024; en la cartelera de la Alcaldía de Tesalia con fecha de fijado el 27 de febrero de 2024 y desfijado el 09 de marzo de 2024,

	RESOLUCION LICENCIA Y/O PERMISO	Código: F-CAM-110
		Versión: 9
		Fecha: 5 Jul 18

con radicado CAM No. 2024-E8391 del 15 de marzo de 2024, no se presentaron oposiciones por escrito o en campo en el momento de la visita.

OBSERVACIONES: La obra de captación está ubicada en otro predio que no es del usuario, dicha obra no cuenta con sistema de medición de caudal, por tanto, no fue posible verificar en la visita técnica el caudal que actualmente es derivado; no obstante, se midió de forma volumétrica el caudal que llega desde la obra de captación hasta el tanque de almacenamiento obteniéndose un caudal inferior al que se conceptúa aprobar en este informe técnico.

VERIFICACIÓN USOS DEL SUELO: Que, revisando el Esquema Ordenamiento Territorial, presenta la siguiente constancia de uso de suelo.

Que el predio, ubicado en la vereda El Medio, el cual está identificado código catastral 4179700000000000080025000000000 y Matricula Inmobiliaria 204-2658; presenta la siguiente clasificación, según el Esquema de Ordenamiento Territorial, aprobado mediante acuerdo No. 004 de 03 de septiembre de 2015, se establece que el uso del suelo según los planos FR-06- USO SUELO RURAL DEL MUNICIPIO DE TESALIA, y el presente acuerdo hace parte de:

USO DE SUELO	ASMI: agricultura de Subsistencia en Manejo Integrado.
---------------------	---

CONCEPTO TÉCNICO

Es viable técnicamente otorgar el permiso de concesión de aguas superficiales a favor de la señora **CARMEN ROSA LOZANO TRUJILLO** identificada con cédula de ciudadanía No. 26.470.193 expedida en Tesalia, con dirección de correspondencia en la vereda El Dave del municipio de Tesalia, correo electrónico autorizado para notificación marckquees@hotmail.com y contacto No. 3212142244, en calidad de propietaria, para el beneficio del predio rural denominado "LT Comunidad El Dave" el cual hace parte de un predio rural de mayor extensión denominado "El Viso de La Estancia" con matrícula inmobiliaria No. 204-2658 y código catastral No. 4179700000000000080025000000000, ubicado en la vereda El Medio (hoy vereda El Dave) en jurisdicción del municipio de Tesalia en el departamento del Huila, de la fuente hídrica denominada Quebrada Grande, para el punto de captación localizado en las coordenadas planas con origen Bogotá MAGNA SIRGA X: 816526, Y: 773141 a 1007 m.s.n.m., para ser destinado a Uso Doméstico, en una cantidad total de **0,02 L/seg**, distribuidos así:

USOS	CANTIDAD	MODULO	CAUDAL (L/seg)
Uso Doméstico	10 Personas	0,002 L/Seg/Hab	0,02
CAUDAL OTORGADO (L/seg)			0,02

Tabla 13. Distribución del recurso.

- El caudal concesionado no afecta el caudal ecológico de las fuentes autorizadas representado en el 25% del caudal promedio anual multianual según metodología

	RESOLUCION LICENCIA Y/O PERMISO	Código: F-CAM-110
		Versión: 9
		Fecha: 5 Jul 18

IDEAM (Resolución No. 865 de 2004 expedida por el IDEAM), ni las condiciones hidrobiológicas de la fuente hídrica.

- En caso de que por fenómenos naturales la fuente disminuya sus niveles hídricos a caudales inferiores al calculado en este informe, el aprovechamiento debe seguir efectuándose con los porcentajes de asignación.
- El periodo de vigencia de la concesión se otorgará por **DIEZ (10) AÑOS**.
- Se realizará una vista anual de seguimiento al Permiso de concesión de aguas otorgado.
- Aprobar el Programa de Uso Eficiente y Ahorro del Agua Simplificado presentado por la señora **CARMEN ROSA LOZANO TRUJILLO** identificada con cédula de ciudadanía No. 26.470.193 expedida en Tesalia, en calidad de propietaria, con dirección de correspondencia en la vereda El Dave del municipio de Tesalia, correo electrónico autorizado para notificación marckquees@hotmail.com y contacto No. 3212142244, en calidad de propietaria, para el beneficio del predio rural denominado "LT Comunidad El Dave" el cual hace parte de un predio rural de mayor extensión denominado "El Viso de La Estancia" con matrícula inmobiliaria No. 204-2658 y código catastral No. 417970000000000080025000000000, ubicado en la vereda El Medio (hoy vereda El Dave) en jurisdicción del municipio de Tesalia en el departamento del Huila, para un período de cinco (5) años a partir de la notificación del acto administrativo que otorgue el PCA; la solicitante deberá dar estricto cumplimiento a las acciones de ahorro y uso eficiente del recurso hídrico propuestas dentro del PUEAA simplificado presentado y que se aprueba.

Horizonte del PUEAA

Medidas para el control de Pérdidas:	AÑO 1	AÑO 2	AÑO 3	AÑO 4	AÑO 5	Observación
Identificación de pérdidas y porcentaje propuesto de reducción				X	X	Ninguna
Acciones de protección y conservación de la fuente hídrica.	X	X	X	X	X	Ninguna
Construcción obras de control.					X	Ninguna
Medición, mejoramiento de la infraestructura, optimización de la red			X		X	Ninguna
Mantenimientos componentes del sistema. (Manguera, Tanque, flotadores y llaves terminales)	X	X	X	X	X	Ninguna
Acciones de ahorro. (control de flujos)	X	X	X	X	X	
Aprovechamiento de aguas lluvias.	X	X	X	X	X	Ninguna

Tabla 14. Actividades PUEAA Simplificado.

- El caudal otorgado se entrega en la fuente y por consiguiente le corresponde al usuario transportar y distribuir el recurso, con eficiencia y calidad.

	RESOLUCION LICENCIA Y/O PERMISO	Código: F-CAM-110
		Versión: 9
		Fecha: 5 Jul 18

RECOMENDACIONES

- *Los residuos No Peligroso u ordinarios, como son entre otros, reciclables (vidrios, papel, cartón, plástico, acero, aluminio, cobre, bronce), los cuales pueden volver a ser utilizados en procesos productivos como materia prima por ser susceptibles de aprovechamiento o transformación en un nuevo bien. Estos deben ser separados desde la fuente para ser entregados a las empresas encargadas del reciclaje conocidas en la zona.*

- *Sobre el Uso Eficiente y Ahorro del Agua:*
 - *No emplear el sanitario como papelerera, si compra sanitario nuevo considere el modelo dual para vaciar el tanque ya que utiliza aproximadamente cuatro litros para el nivel de vaciado bajo y seis para el alto. Algunos utilizan aún menos.*
 - *Cierra la llave al lavarse los dientes o al afeitarse, puede ahorrar hasta 10 litros.*
 - *Ducharse en vez de bañarse, ahorrará 150 litros.*
 - *Repara las fugas y filtraciones en llaves y tuberías con urgencia, una llave que gotea pierde 30 litros diarios.*
 - *Regar al anochecer para evitar pérdidas por evaporación, las plantas se lo agradecerán.*
 - *En caso de tener lavadora debe llenarla, es donde más agua se gasta, el agua del segundo aclarado puede utilizarla para regar sus plantas.*
 - *No jugar con el agua.*
 - *Si va a comprar nuevos equipos para el hogar, trate de escoger aquellos que ahorren agua.*
 - *El concesionario deberá dotar de flotadores a los bebederos y tanques de almacenamiento que disponga en el predio.*

- *De igual manera el titular del permiso de concesión de aguas superficiales deberá dar cumplimiento a lo siguiente:*
 - *El Beneficiario o quien haga sus veces de representante de la concesión queda obligado a cumplir con lo establecido en la normatividad ambiental.*
 - *De acuerdo al Decreto 2811 de 1974 en el artículo 120, el usuario queda obligado a presentar, para su estudio y aprobación, los planos de las obras necesarias para captar, controlar, conducir, almacenar, o distribuir el caudal. Las obras no podrán ser utilizadas mientras su uso no se hubiere autorizado.*
 - *Las obras de captación de aguas deberán estar provistas de los elementos de control necesarios que permitan conocer en cualquier momento la cantidad de agua derivada por la bocatoma, de acuerdo con lo dispuesto en el artículo 121 del Decreto-ley 2811 de 1974, como lo establece el artículo 2.2.3.2.8.5.*
 - *Toda obra de captación o alumbramiento de aguas deberá estar provista de aparatos de medición u otros elementos que permitan en cualquier momento conocer tanto la cantidad derivada como la consumida; los planos a que se refiere esta sección deberán incluir tales aparatos o elementos como se indica en el artículo 2.2.3.2.19.13 del Decreto 1076 de 2015.*

	RESOLUCION LICENCIA Y/O PERMISO	Código: F-CAM-110
		Versión: 9
		Fecha: 5 Jul 18

- *Asimismo, se advierte que son causales de caducidad las contempladas en el Artículo 62 del Decreto 2811 de 1974, entre ellas la establecida en el literal f) referente al No uso de la concesión otorgada por un término de dos años.*
 - *El concesionario no podrá variar los sistemas de captación, conducción, almacenamiento, reparto y control aprobados por la Corporación sin previa autorización de ésta.*
 - *El suministro de agua para satisfacer concesiones está sujeto a la disponibilidad del recurso, por tanto, el Estado no es responsable en casos de producirse escasez crítica por sequías, contaminación, catástrofes naturales o perjuicios producidos por el hombre, que limiten los caudales útiles disponibles; la Autoridad Ambiental competente podrá restringir los usos o consumos temporalmente. A tal efecto podrá establecer turnos para el uso o distribuir porcentualmente los caudales utilizables, conforme al Artículo 2.2.3.2.13.16. del Decreto 1076 de 2015.*
 - *La Corporación se reserva la facultad de revisar, modificar o revocar en cualquier momento la Concesión de Aguas concedida cuando encontrare variación en sus caudales o acorde a la conveniencia pública.*
 - *El Concesionario debe preservar las zonas de protección de las fuentes hídricas del área de influencia del proyecto y/o captación.*
 - *El Concesionario debe informar a la Corporación cualquier afectación ambiental causada a las zonas de protección de las fuentes hídricas.*
 - *El Concesionario deberá efectuar el pago por concepto de tasa por uso de agua.*
 - *Las aguas, independientemente del predio a cuyo beneficio se destinan, no se pueden transmitir por venta, donación o cualquier otro título traslativo de dominio, ni podrá constituirse derechos como fruto de cualquier convenio contractual.*
 - *Cuando el concesionario tuviera necesidad de efectuar cualquier alteración en las condiciones impuestas, deberá solicitar autorización de la Corporación, comprobando las necesidades y reformas.*
 - *Cuando la Corporación tenga conocimiento del uso indebido de las aguas, tomará las medidas conducentes a fin de tener exacta información de los hechos y hacer cesar la ilegalidad.*
- (...)"

CONSIDERACIONES JURÍDICAS

Que el artículo 8 de la Constitución Política establece:

“Es Obligación del Estado y de las personas proteger las riquezas culturales y naturales de la Nación”.

Que el artículo 79 de la Carta Política indica:

“Todas las personas tienen derecho a gozar de un ambiente sano. La Ley garantizara la participación de la comunidad en las decisiones que puedan afectarlo”.

Es deber del estado proteger la diversidad e integridad del ambiente, conservar las áreas de especial importancia ecológica y fomentar la educación para el logro de estos fines”.

	RESOLUCION LICENCIA Y/O PERMISO	Código: F-CAM-110
		Versión: 9
		Fecha: 5 Jul 18

Que el artículo 80 ibídem, establece:

“El Estado planificara el manejo y aprovechamiento de los recursos naturales, para garantizar su desarrollo sostenible, su conservación, restauración o sustitución.

La protección al medio ambiente corresponde a uno de los más importantes cometidos estatales, es deber del Estado garantizar a las generaciones futuras la conservación del Ambiente y la preservación de los recursos naturales.

Que el artículo 209 ibídem, en cuanto a la función administrativa, *establece que se halla al servicio de los intereses generales y se desarrolla con fundamento en los principios de igualdad, moralidad, eficacia, economía, celeridad, imparcialidad, publicidad, y añade que las autoridades administrativas deben coordinar sus actuaciones para el adecuado cumplimiento de los fines del Estado.*

Respecto del Aprovechamiento del Recurso Hídrico

Que según el artículo 31 Numeral 2, de la Ley 99 de 1993, *corresponde a las Corporaciones Autónomas Regionales ejercer la función de máxima autoridad ambiental en el área de su jurisdicción de acuerdo con las normas de carácter superior y conforme a los criterios y directrices trazadas por el Ministerio del Medio Ambiente.*

Que la Corporación es la entidad encargada de administrar el recurso hídrico, en su jurisdicción, en virtud de lo previsto en el numeral 9º del artículo 31 de la Ley 99 de 1993, en concordancia con lo dispuesto en el Decreto Ley 2811 de 1974.

Que el artículo 88 del Decreto 2811 de 1974, establece *“salvo disposiciones especiales, solo puede hacerse uso de las aguas en virtud de una concesión”.*

Que, de conformidad con lo anterior, el Decreto Ley 2811 de 1974 en su artículo 89 establece que el aprovechamiento del agua estará sujeto a las disposiciones del recurso y a las necesidades que imponga el objeto para el cual se destinará.

*“**Artículo 89.** La concesión de un aprovechamiento de aguas estará sujeta a las disponibilidades del recurso y a las necesidades que imponga el objeto para el cual se destina.”*

Que así mismo, en su artículo 92 indica que toda concesión estará sujeta a condiciones especiales previamente determinadas para defender las aguas, lograr su conveniente utilización, la de los predios aledaños, en general, el cumplimiento de los fines de utilidad pública e interés social.

*“**Artículo 92.** Para poder otorgarla, toda concesión de aguas estará sujeta a condiciones especiales previamente determinadas para defender las aguas, lograr su conveniente utilización, la de los predios aledaños y, en general, el cumplimiento de los fines de utilidad pública e interés social inherentes a la utilización.*

	RESOLUCION LICENCIA Y/O PERMISO	Código: F-CAM-110
		Versión: 9
		Fecha: 5 Jul 18

No obstante, lo anterior, por razones especiales de conveniencia pública, como la necesidad de un cambio en el orden de prelación de cada uso, o el acaecimiento de hechos que alteren las condiciones ambientales, podrán modificarse por el concedente las condiciones de la concesión, mediante resolución administrativa motivada y sujeta a los recursos contencioso administrativos previstos por la ley”.

Que, a su vez, el artículo 2.2.3.2.8.1 del Decreto 1076 de 2015, determina que el derecho de aprovechamiento de las aguas de uso público confiere al titular sólo la facultad de usarlas conforme a lo establecido en el Decreto Ley 2811 de 1974, al igual que por causa de utilidad pública o interés social la autoridad ambiental podrá negar la concesión.

“Artículo 2.2.3.2.8.1. El Derecho de aprovechamiento de las aguas de uso público no confiere a su titular sino la facultad de usarlas, de conformidad con el Decreto - Ley 2811 de 1974, el presente reglamento y las condiciones que otorguen la concesión”.

De igual forma, el artículo 2.2.3.2.9.1 del Decreto 1076 de 2015, establece la obligatoriedad de elevar la solicitud de concesión a la Autoridad Ambiental Competente, para ello la CAM ha implementado el P-CAM-086. Versión 1. de septiembre 26 de 2022. Con el objeto de atender oportunamente las solicitudes relacionadas con el uso y aprovechamiento de las aguas superficiales en el área de su jurisdicción.

En concordancia con lo anterior artículo 2.2.3.2.1.1.5. ibidem impone la obligación de presentar el PUEAA previo otorgamiento de la concesión así:

“Artículo 2.2.3.2.1.1.5. Presentación del PUEAA. Para efectos de lo dispuesto en los artículos 2.2.3.2.9.1 y 2.2.2.3.6.2 del presente decreto, la solicitud de concesión de aguas y la solicitud de presentación de licencia ambiental que lleve implícita la concesión de aguas deberán presentar ante la autoridad ambiental competente el Programa para el Uso Eficiente y Ahorro de Agua PUEAA”.

Que al respecto del PUEAA, el artículo 2.2.3.2.1.1.3. del Decreto 1090 de 2018 hace referencia a que el Programa es una herramienta enfocada a la optimización del uso del recurso hídrico en los siguientes términos:

“Artículo 2.2.3.2.1.1.3. Programa para el uso eficiente y ahorro del agua (PUEAA). El Programa es una herramienta enfocada a la optimización del uso del recurso hídrico, conformado por el conjunto de proyectos y acciones que le corresponde elaborar y adoptar a los usuarios que soliciten concesión de aguas, con el propósito de contribuir a la sostenibilidad de este recurso.

Parágrafo 1. El Ministerio de Ambiente y Desarrollo Sostenible mediante resolución establecerá la estructura y contenido del Programa para el Uso Eficiente y Ahorro de Agua PUEAA.

Parágrafo 2. Para las personas naturales que de acuerdo con los criterios técnicos definidos por la autoridad ambiental competente tengan un caudal para

	RESOLUCION LICENCIA Y/O PERMISO	Código: F-CAM-110
		Versión: 9
		Fecha: 5 Jul 18

el desarrollo de su actividad, calificado como "bajo", igualmente el Ministerio de Ambiente y Desarrollo Sostenible, establecerá la estructura y contenido del Programa para el Uso Eficiente y Ahorro de Agua PUEAA simplificado".

Que la Resolución No. 1257 de 2018, refiere que en el año 2010, se expidió la Política Nacional para la Gestión Integral del Recurso Hídrico (PNGIRH), cuyo objetivo general es el de garantizar la sostenibilidad del recurso hídrico, mediante la gestión y el uso eficiente y eficaz del agua, gestión que se debe articular a los procesos de ordenamiento y uso del territorio y a la conservación de los ecosistemas que regulan la oferta hídrica, considerando el agua como factor de desarrollo económico y de bienestar social, e implementando procesos de participación equitativa e incluyente.

Que la referida política tiene como una de sus estrategias el uso eficiente y sostenible del agua, orientada a la implementación de los Programas de Uso Eficiente y Ahorro de Agua, por parte de los concesionarios, para lo cual se deben implementar mecanismos que promuevan el cambio de hábitos no sostenibles de uso del recurso hídrico.

Que agotadas las etapas pertinentes y referenciadas las consideraciones técnicas y jurídicas del caso, en atención a lo descrito en concepto técnico de evaluación emanado bajo el consecutivo No. 064 de abril 01 del 2024, elaborado por profesional adscrito a esta Dirección Territorial, se considera viable otorgar el permiso de concesión de aguas superficiales a favor de la señora **CARMEN ROSA LOZANO TRUJILLO** identificada con cédula de ciudadanía No. 26.470.193 expedida en Tesalia. En consecuencia, esta autoridad ambiental:

RESUELVE

ARTÍCULO PRIMERO: Otorgar el permiso de concesión de aguas superficiales a favor de la señora **CARMEN ROSA LOZANO TRUJILLO** identificada con cédula de ciudadanía No. 26.470.193 expedida en Tesalia, en calidad de propietaria, para el beneficio del predio denominado "LT Comunidad El Dave" que hace parte de un predio de mayor extensión denominado "El Viso de La Estancia" identificado con matrícula inmobiliaria No. 204-2658 y código catastral No. 4179700000000008002500000000, ubicado en la vereda El Medio (hoy vereda El Dave) en jurisdicción del municipio de Tesalia en el departamento del Huila, de la fuente hídrica denominada Quebrada Grande, para el punto de captación localizado en las coordenadas X: 816526, Y: 773141 a 1007 m.s.n.m., para ser destinado a uso doméstico, en una cantidad total de **0,02 L/seg**, distribuidos así:

USOS	CANTIDAD	MODULO	CAUDAL (L/seg)
Doméstico	10 Personas	0,002 L/Seg/Hab	0,02
CAUDAL OTORGADO (L/seg)			0,02

PARÁGRAFO ÚNICO: Este permiso se otorga con fundamento en las consideraciones enunciadas en el presente acto administrativo y el concepto técnico No. 064 de abril 01 del 2024.

	RESOLUCION LICENCIA Y/O PERMISO	Código: F-CAM-110
		Versión: 9
		Fecha: 5 Jul 18

ARTÍCULO SEGUNDO: Los recursos naturales renovables que se autorizan utilizar son el Agua, le queda prohibido captar mayor caudal a lo otorgado.

ARTÍCULO TERCERO: Aprobar el Programa de Uso Eficiente y Ahorro del Agua Simplificado presentado por la señora **CARMEN ROSA LOZANO TRUJILLO** identificada con cédula de ciudadanía No. 26.470.193 expedida en Tesalia, en calidad de propietaria, para el beneficio del predio denominado “LT Comunidad El Dave” que hace parte de un predio de mayor extensión denominado “El Viso de La Estancia” identificado con matrícula inmobiliaria No. 204-2658 y código catastral No. 417970000000000000080025000000000, ubicado en la vereda El Medio (hoy vereda El Dave) en jurisdicción del municipio de Tesalia en el departamento del Huila, para un periodo de cinco (5) años a partir de la notificación del acto administrativo que otorgue el PCA; la solicitante deberá dar estricto cumplimiento a las acciones de ahorro y uso eficiente del recurso hídrico propuestas dentro del PUEAA simplificado presentado y que se aprueba.

Horizonte del PUEAA

Medidas para el control de Pérdidas:	AÑO 1	AÑO 2	AÑO 3	AÑO 4	AÑO 5	Observación
Identificación de pérdidas y porcentaje propuesto de reducción				X	X	Ninguna
Acciones de protección y conservación de la fuente hídrica.	X	X	X	X	X	Ninguna
Construcción obras de control.					X	Ninguna
Medición, mejoramiento de la infraestructura, optimización de la red			X		X	Ninguna
Mantenimientos componentes del sistema. (Manguera, Tanque, flotadores y llaves terminales)	X	X	X	X	X	Ninguna
Acciones de ahorro. (control de flujos)	X	X	X	X	X	
Aprovechamiento de aguas lluvias.	X	X	X	X	X	Ninguna

ARTÍCULO CUARTO: El presente permiso se otorga por el término de **Diez (10) años**, contados a partir de la ejecutoria del presente acto administrativo.

ARTÍCULO QUINTO: La Dirección Territorial Occidente realizará visita anual de seguimiento, verificando el cumplimiento a lo dispuesto en la Resolución, uso eficiente del agua y protección de la fuente hídrica.

ARTÍCULO SEXTO: El beneficiario del presente permiso, deberá dar cumplimiento a los siguientes aspectos:

- El caudal concesionado no afecta el caudal ecológico de las fuentes autorizadas representado en el 25% del caudal promedio anual multianual según metodología IDEAM (Resolución No. 865 de 2004 expedida por el IDEAM), ni las condiciones hidrobiológicas de la fuente hídrica.

	RESOLUCION LICENCIA Y/O PERMISO	Código: F-CAM-110
		Versión: 9
		Fecha: 5 Jul 18

- Realizar un reporte trimestral de los viajes realizados mensualmente por el vehículo (carrotanque).
- El Beneficiario o quien haga sus veces de representante de la concesión queda obligado a cumplir con lo establecido en la normatividad ambiental.
- El caudal otorgado se entrega en la fuente y por consiguiente le corresponde al usuario transportar y distribuir el recurso, con eficiencia y calidad.
- La presente concesión no implica el establecimiento de servidumbre en interés privado sobre los predios donde se ubique las obras de captación, conducción y distribución, para llevar el recurso desde la fuente hídrica al predio donde realiza el aprovechamiento o actividad productiva; la constitución de servidumbre que sea necesaria la gestionará el beneficiario de acuerdo a lo preceptuado en el Decreto 1076 de 2015. Las indemnizaciones a que haya lugar por el ejercicio de la servidumbre, así como las controversias que se susciten entre los interesados se regirán por las disposiciones en el Código General del Proceso.
- El concesionario deberá dar cumplimiento a lo descrito en el Decreto 1076 de 2015, en lo referente a la protección y conservación de nacimientos y cauces. Dar estricto cumplimiento a la Ley 373 de 1997 en lo referente al uso eficiente y ahorro del recurso hídrico.
- El concesionario deberá dar cumplimiento a las acciones de control para la identificación de pérdidas de agua y optimización del sistema establecidas en el Programa de Uso Eficiente y Ahorro del Agua – PUEAA presentado, según Resolución No. 1257 *“Por la cual se desarrollan los parágrafos 1 y 2 del artículo 2.2.3.2.1.1.3 del Decreto 1090 de 2018, mediante el cual se adiciona el Decreto 1076 de 2015”*.
- En épocas de sequía la disponibilidad del recurso hídrico disminuye y los usuarios de la fuente hídrica estarán expuestos a someterse a turnos. El suministro de aguas para satisfacer concesiones está sujeto a la disponibilidad del recurso, por tanto, el Estado no es responsable cuando por causas naturales no pueda garantizar el caudal concedido. La precedencia cronológica en las concesiones no otorga prioridad, y en casos de escasez todas serán abastecidas a prorrata o por turnos, conforme al Decreto 1076 de 2015.
- El concesionario deberá dotar de flotadores a los bebederos y tanques de almacenamiento que disponga en el predio.
- El concesionario deberá dar un manejo adecuado de los residuos sólidos que se generen en el predio.
- Para la *Aprobación de planos y de obras, trabajos o instalaciones*, el usuario deberá presentar los planos, incluidos los diseños finales de ingeniería, memorias técnicas y descriptivas, especificaciones técnicas y plan de operación; aprobación que debe solicitarse y obtenerse antes de empezar la construcción de las obras, trabajos e instalaciones; y la de las obras, trabajos o instalaciones una vez terminada su construcción y antes de comenzar su uso, y sin cuya aprobación este no podrá ser iniciado y así dar cumplimiento a lo descrito en el Artículo 2.2.3.2.19.5 del Decreto 1076 de 2015.
- Asimismo, se advierte que son causales de caducidad las contempladas en el Artículo 62 del Decreto 2811 de 1974, entre ellas la establecida en el literal f) referente al No uso de la concesión otorgada por un término de dos años

	RESOLUCION LICENCIA Y/O PERMISO	Código: F-CAM-110
		Versión: 9
		Fecha: 5 Jul 18

- El concesionario no podrá variar los sistemas de captación, conducción, almacenamiento, reparto y control aprobados por la Corporación sin previa autorización de ésta.
- El usuario deberá cancelar la respectiva tasa por uso del agua.
- Las aguas, independientemente del predio a cuyo beneficio se destinan, no se pueden transmitir por venta, donación o cualquier otro título traslativo de dominio, ni podrá constituirse derechos como fruto de cualquier convenio contractual.
- Cuando el concesionario tuviera necesidad de efectuar cualquier alteración en las condiciones impuestas, deberá solicitar autorización de la Corporación, comprobando las necesidades y reformas.
- Cuando la Corporación tenga conocimiento del uso indebido de las aguas, tomará las medidas conducentes a fin de tener exacta información de los hechos y hacer cesar la ilegalidad.

ARTÍCULO SÉPTIMO: El suministro de aguas para satisfacer concesiones está sujeto a la disponibilidad del recurso, por tanto, el Estado no es responsable cuando por causas naturales no pueda garantizar el caudal concedido. La precedencia cronológica en las concesiones no otorga prioridad, y en casos de escasez todas serán abastecidas a prorrata o por turnos, conforme al Decreto 1076 de 2015.

ARTÍCULO OCTAVO: El beneficiario del presente permiso, deberá realizar las acciones, obras de control y mitigación por los impactos adversos que llegasen a surgir y/o a causar durante la actividad, estén considerados o no dentro de las obligaciones impuestas en la presente resolución.

ARTÍCULO NOVENO: Las indemnizaciones a que haya lugar por el ejercicio de la servidumbre, así como las controversias que se susciten entre los interesados se regirán por las disposiciones del código general del proceso.

ARTÍCULO DÉCIMO: La Corporación se reserva la facultad de revisar, modificar o revocar en cualquier momento del presente permiso cuando encontrare pertinente.

ARTÍCULO DÉCIMO PRIMERO: El incumplimiento de las obligaciones señaladas en la presente Resolución dará lugar a la imposición de las sanciones señaladas en el artículo 40 de la Ley 1333 de 2009, previo proceso sancionatorio adelantado por la Entidad ambiental.

ARTÍCULO DÉCIMO SEGUNDO: Notificar en los términos del artículo 67 y siguientes de la Ley 1437 de 2011, el contenido de la presente Resolución al señor la señora **CARMEN ROSA LOZANO TRUJILLO** identificada con cédula de ciudadanía No. 26.470.193 expedida en Tesalia, en calidad de propietaria, con dirección de correspondencia en la vereda El Dave del municipio de Tesalia, correo electrónico autorizado para notificación marckgweets@hotmail.com y contacto No. 3212142244, indicándole que contra ésta procede el recurso de reposición dentro de los diez (10) días hábiles siguientes a su notificación.

ARTÍCULO DÉCIMO TERCERO: La presente Resolución rige a partir de su ejecutoria.

	RESOLUCION LICENCIA Y/O PERMISO	Código: F-CAM-110
		Versión: 9
		Fecha: 5 Jul 18

ARTÍCULO DÉCIMO CUARTO: Remitir copia de la presente Resolución a la Subdirección Administrativa y Financiera de la CAM.

NOTIFÍQUESE, PUBLÍQUESE Y CÚMPLASE

NIXON FERNELLY CELIS VELA
Director Territorial Occidente

Proyectó: Juan Fernando Castro Chávez – Profesional universitario
Revisó: María José Castro Polo – Profesional Universitario Jurídico
Expediente: PCA-00009-24